

Liselere Geçiř Sistemi

LGS

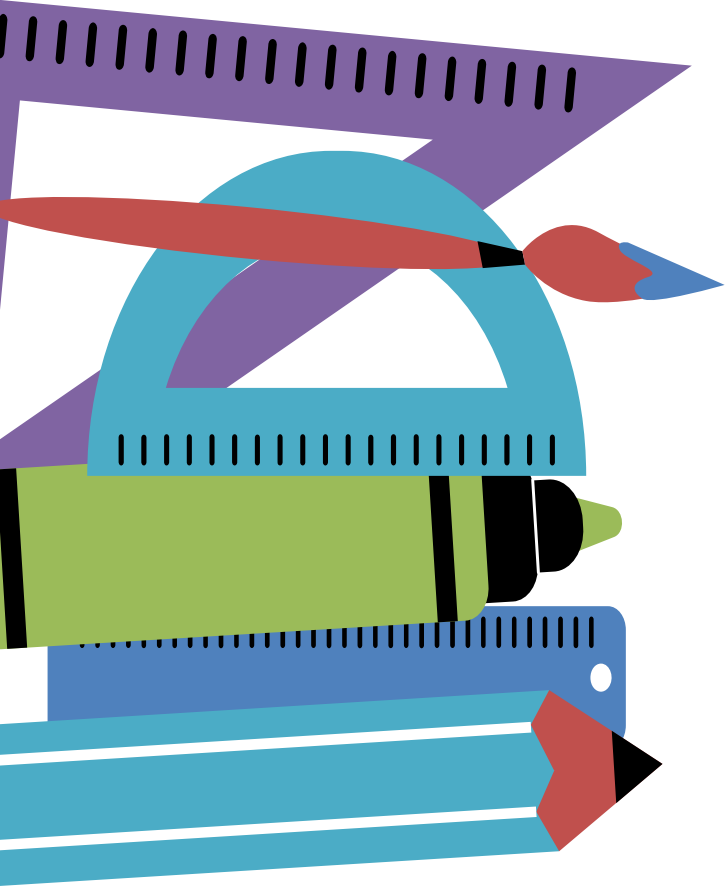

LİSELERE GEÇİŞ SİSTEMİ

Liselere yerleřtirmede temel olarak 2 sistem kullanılır.

1.Merkezi Yerleřtirme (Sınavla öğrenci alan okullar)

2.Yerel Yerleřtirme (ikamet adresine göre öğrenci alan okullar)

+ Yetenek Sınavı (Güzel Sanatlar Liseleri, Spor Liseleri, Bazı Anadolu İmam Hatip Liseleri)

MERKEZİ YERLEŐTİRME SİSTEMİ

Milli Eđitim Bakanlıđı tarafından her sene sınavla đrenci alacak okullar belirlenir ve kontenjanları kamuoyuna aıklanır.

Bu okullara đrenci yerleőtirmek iin MEB, her sene Haziran ayında merkezi bir sınav yapar. (LGS)

Bu sınava girmek zorunlu deđildir.

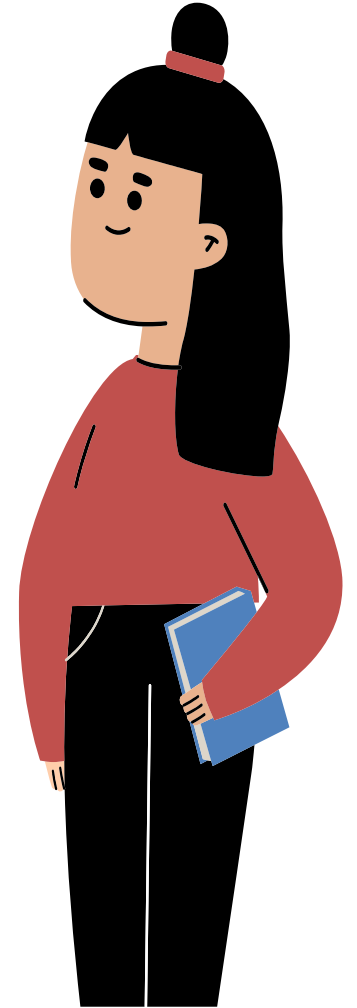
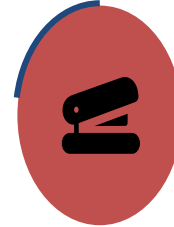
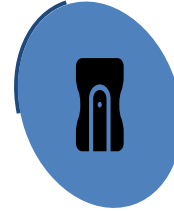

MERKEZİ YERLEŐTİRME SİSTEMİ

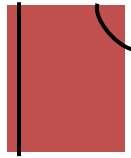

Merkezi yerleőtirme sisteminde **öncelikle öğrencilerin sınav puanlarına** bakılır ve puanı yüksek olan öğrenci önce yerleőtirilir.

PUANLARDA EŐİTLİK VARSA

2.OBP üstünlüğüne

3.Sırasıyla 8,7,6.sınıf YBP

üstünlüğüne

4.8.sınıf özürsüz devamsız gün sayısı

5.Tercih önceliğine

6.Doğum tarihine göre yaşı küçük olana öncelik verilir.



MERKEZİ SINAV (lgs)

Merkezi sınavda (LGS) sorular 8.sınıf konularından oluşmaktadır.

Ve bu sınav 2 oturumdan oluşmaktadır.



1

SÖZEL
BÖLÜM

(1) 2

Türkçe

20 Soru

T.C. İnkılap Tarihi ve Atatürkçülük

10 Soru

Din Kültürü ve Ahlak Bilgisi

10 Soru

Yabancı Dil

10 Soru

TOPLAM: 75 Dakika – 50 Soru

2

SAYISAL BÖLÜM

1 (2)

Matematik

20 Soru

Fen Bilimleri

20 Soru

TOPLAM: 80 Dakika – 40 Soru

YEREL YERLEŐTİRME SİSTEMİ

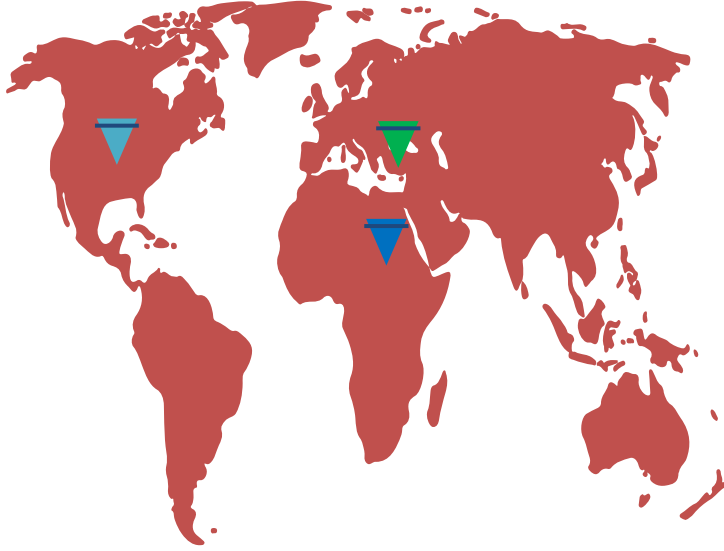

Yerel yerleőtirme sistemine gre ğrenciler, ikamet adreslerine gre okullara yerleőtirilirler.

- İkamet adresinde eőtlik bozulmazsa yani iki ğrencide kayıt alanında ise, OBP'si yksek olan ğrenci okula yerleőtirilir.
- Eőtlik devam ederse 8.sınıf zrsz devamsızlık gn sayısına, eőtlik yine bozulmazsa, sırasıyla 8,7,6.sınıf YBP'larına bakılır.



Kayıt Alanı: Kendi blgemizdeki okullar



Komđu Kayıt Alanı: Bize yakın blgedeki okullar



Diğeri Kayıt Alanı: İl/ilçemizin dıŐındaki okullar

YETENEK SINAVI

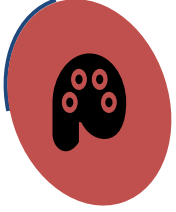

Resim alanı, m¼zik alanı, T¼rk sanat m¼zięi, T¼rk halk m¼zięi, spor alanı gibi yetenek alanlarına iliřkin eęitim veren g¼zel sanatlar liseleri, spor liseleri ve bazı anadolu imam hatip liselerine yapılan yerleřtirme sistemidir.

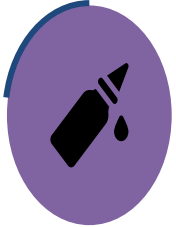

Merkezi sınavdan (LGS) sonra sınav bařvuruları bařlar ve okulların kendisi tarafından yetenek sınavları yapılır.

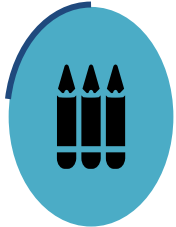

Simav Sınavla Girilen Okullar

Fen Lisesi

Simav Anadolu İmam Hatip Lisesi-Fen ve Sosyal Bilimler Programı

Simav Kız Anadolu İmam Hatip Lisesi-Fen ve Sosyal Bilimler Programı

Simav Şehit Emre Üçkan Mesleki ve Teknik Anadolu Lisesi-Makine ve Tasarım Teknolojisi Alanı

Simav Yerel Yerleřtirme İle Alan Okullar

- Nurullah Koyuncuođlu Anadolu Lisesi
- Cumhuriyet Anadolu Lisesi
- Eynal Mesleki ve Teknik Anadolu Lisesi
- Simav Őehit Emre Uđkan MTAL
- Simav İbn-i Sina Mesleki ve Teknik Anadolu Lisesi
- Gölizar Eren Mesleki ve Teknik Anadolu Lisesi
- Halil İbrahim Kazcıođlu Mesleki Eđitim Merkezi
- Simav Anadolu İmam Hatip Lisesi
- Simav Kız Anadolu İmam Hatip Lisesi
- Simav Kuşu Őehit Er Őenayi Akdađ Çok Programlı Anadolu Lisesi

Gülizar Eren MTAL

- Adalet
- Bilişim teknolojileri
- Büro yönetimi
- Çocuk gelişimi ve eğitimi
- Hasta ve yaşlı hizmetleri
- Muhasebe ve finansman
- Yiyecek içecek hizmetleri

Simav Şehit Emre Üçkan MTAL

- Makine teknolojisi
- Metal teknolojisi
- Mobilya ve iç mekan tasarımı
- Elektrik-elektronik teknolojisi
- Tesisat teknolojisi ve iklimlendirme
- Bilişim teknolojisi

SİMAV FEN LİSESİ



SİMAV CUMHURİYET ANADOLU LİSESİ

SİMAV İBNE SİNA MİTAL



SİMAV ANADOLU İMAM HATİP LİSESİ SİMAV KIZ ANADOLU İMAM HATİP LİSESİ



ŞEHİT EMRE ÜÇKAN MESLEKİ VE TEKNİK ANADOLU LİSESİ



HALİL İBRAHİM KAZCIOĞLU MESLEKİ EĞİTİM MERKEZİ



GÜLİZAR EREN MTAL



Nurullah Koyuncuođlu Anadolu Lisesi



SİMAV ÖZEL EĞİTİM MESLEK OKULU



SİMAV ÖZEL EĞİTİM UYGULAMA OKULU



Simav Kuşu Şehit Er Şenayi Akdağ Çok Programlı Anadolu Lisesi



Kaynak:

- SINAVLA ÖĞRENCİ ALACAK ORTAÖĞRETİM KURUMLARINA İLİŞKİN MERKEZİ SINAV BAŞVURU VE UYGULAMA KILAVUZU 2022
- ORTAÖĞRETİME GEÇİŞ TERCİH VE YERLEŞTİRME KILAVUZU 2022
- TERAPÖTİK AKADEMİ İNTERNET SİTESİ

Simav Rehberlik ve Arařtırma Merkezi

Telefon:0 274 513 51 55

